Mercedes-Benz

unimogdonald.nl

Unimog U1550L37 U437 Nr11

Prijs op aanvraag

Jaar	2001
Kilometerstand	64,000

Algemeen

Type	U425 U437 U435
eersteregistratie	16-01-2001
brandstof	Diesel

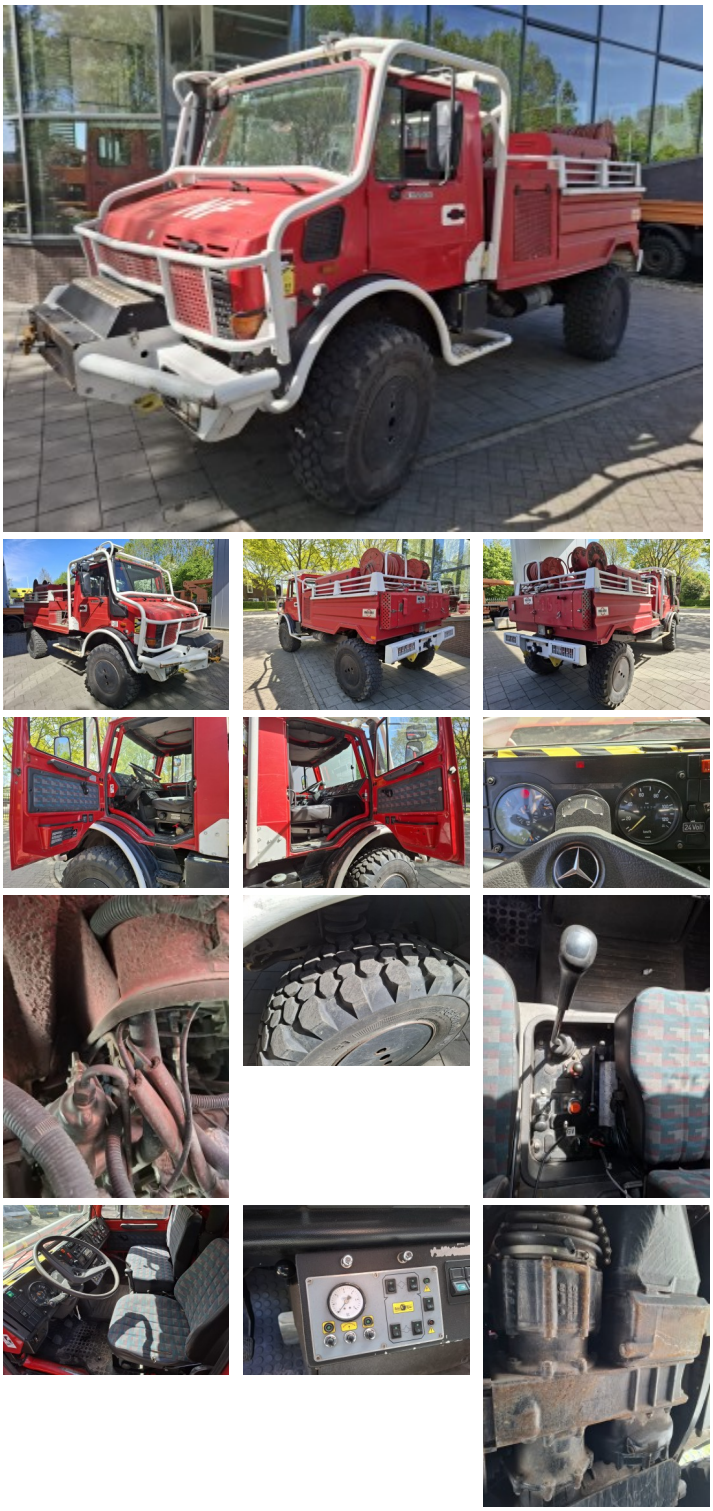

Omschrijving	Unimog U1550L37 U437. Originale Reifendruckkontrolle. Ideal für Expeditionsfahrzeuge. Unimog U1550 L37 Baujahr 2001 64.000 km Original Mercedes Reifendruckkontrollsystem! Motor mit geringer Laufleistung OM 366LA Motor, 214 PS! Radstand: 3700 mm! Motorbremse UG 3/65 Getriebe Arbeitsgänge Hydraulik Hochleistungs-Luftansaugung Reifen: Continental 365/80R20 200-Liter-Dieseltank Ehemaliges Feuerwehrfahrzeug Sehr geringe Laufleistung, Vollausstattung! Bereit für den Ausbau zum Camper oder für Expeditionsfahrten. Die Hinterachse macht Geräusche

Specificaties

arbeitsgangen	
kuplungs pedaldruckverstarker	
GVW	7500-9500
Seats	3
Engine	214
Number of gears	16

Opties

High intake

Hydraulics

PTO Front

Sun visor